Untitled Document

Met ons verjaardag onthou ons 16 dinge wat uit toeka se dae agtergebly het nadat hulle mense aanbe

Sketse uit ’n ‘moordkamp’

In Junie 2016 vertel ons dat ‘n tienermeisie se sketse 114 jaar ná haa
Chrissie is as ’n 15-jarige op 24 Januarie 1902 in Irene-kamp dood waar sy en haar gesin gevang

Chrissie se kort lewensbeskrywing in CF Pohl se onlangs gepubliseerde geskiedenis en genealogi

Dit is al nalatenskap van Chrissie wat oorgebly het en maar kort gelede bekend gemaak is. Nie ee

Oorlog-oorblyfsels op die Bronberg

In April 2003 het die 84-jarige Francois Annandale vir ons die Anglo

In 2003 het die Annandales al 108 jaar lank in Tierpoort gebly. Die dam net bokant Nkwe-ontspann

Hy het vertel dat mense toe reeds 45 jaar lank oor naweke in die poele van die Pienaarsrivier swe

Nkwe-oord het homself gemaak, het hy gesê en al wat hy en sy vrou Bettie gedoen het, was om ’n toe

Piet Retief se veldfles

Piet Retief se veldfles is in Oktober 2015 onlike herinnering aan Hoanwat Jan gebly der Merwe se navorsing o

Piet Retief het Dingaan in November 1837 ontmoet en ’n verdrag onderteken wat grondgebied aar

In Desember daardie jaar het Andries Pretorius se kommando Piet se beendere gaan soek. Sy oo

Eeu-oue skool se notules

In Junie 2004 het ons oor Laerskool Witpoort se eeufeesviering berig

Eers op 28 Julie 1909 is grond vir ‘n nuwe skoolgebou afgestaan. Witflip Opperman het die gedeel

Dié skool het die 1914–1918 Rebellie, die Spaanse Griep van 1918, die 1933 Depressie en die le

Presidentsvrou se rok

Mary Burgers se krinolet in 2016 Nasionale Kultuurhistoriese Museum se versameling gebrei

Die krinolet was ‘n kleiner weergawe van die hoepelonderrok of krinolien. Party modelle het ‘n bus

Pretoria is in 1855 gestig – reg in die ‘dik-aantrektyd’ toe rokke wyer geraak het en ‘n hele klomp

Leiklip-grafstene langs Garstfonteinweg

In Januarie 2005 het ons vertel dat Woodhill Gholflandgoed in die hartjie

Stootskrapers en kettingsae het dié begraafplaas naby die ingang van Woodhill Gholflandgoed en

Wolfaardt Landgoed was 980 morg groot en Wolfaardt het dit in 1926 by Gey von Pittius gekoop. H

Die stadsraad het Pieter in 1974 onteien om dorpsontwikkeling te doen, maar danksy ‘n groot geve

Auntie Evy se rookbaadjie

In Julie 2012 het ons vertel dat die eerste huis wat in Cullinan gebou

William is in 1913 oorlede en die myn het aangebied dat sy vrou en kinders lewenslank in die huis

By die artikel het ons ‘n foto geplaas van ‘Auntie Evie’ se rookbaadjie op haar bed by ‘n portret var

Die Erasmusse se kasteel

Steek daar enige waarheid in die spookstories en gruwelverhale oor die Erasmuskasteel? Wel aan melaats

Die kasteel is in 1903 deur Jochemus Johannes Petrus Erasmus en sy vrou Johanna Jacoba, ‘n n

Daar word gesê dat Jochemus die plaas vir ‘n perd en ‘n fluweelbroek geruil het, maar dit is nie wa

Vergete delwersdorpie se fontein

In Julie 2017 het omgewingskonsultant, Marinda le Roux, vertel hoe

Hallsdorp of Holtzdorp was ’n delwersdorpie suid van die Premier Diamantmyn op die plaas Byene

Ons het in Mei 2015 vertel hoe die delwers elke Vrydag diamante aan besoekende diamanthandel

Mense het op die dorpie toegesak en ‘n skool is begin, ‘n poskantoor is gebou en daar was ’n Jode

Bashewa se datum-klip

In Oktober 2007 het ons vertel dat die datum 6/1/1907 op ’n klipstruktuu

Ons het by Francois Breytenbach gaan kuier en hy het vertel dat sy ouers in 1955 dertien aangren

Die ou plaas se meule is nou op ‘n buurplot en staan as die oudste struktuur op Bashewa bekend.

Francois se pa en ma, Francois Jacobus en Maria Susanna Breytenbach, het die plotte aan hulle k

Skatkis vol ou dokumente

Die foto wys ‘n kwitansie van Hatherly Distillery, gedateer 18 Februarie 1902, wat insig in

Dié dokumente strek vanuit die 1800’s en sluit oorlogskompensasie vir Rietfontein se Van Molendo

Die dokumente vertel die verhaal van Bernice se groot-oupagrootjie, Joseph Willem van Molendor

Willem Wragtag se horlosie

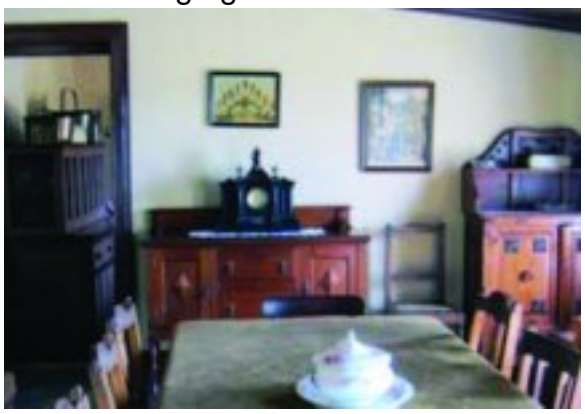

In Augustus 2008 het ons vertel dat Willem Petrus Prinsloo, bekend as W

Hy het vroeër twee plase afgestaan nadat prospekteerders minerale daarop gekry het. Toe hy hom

Thomas Major Cullinan se stokperdjie, om te prospekteer vir diamante, het hom na Elandsfontein

Vandag is die geskiedkundige plaaswerf die Willem Prinsloo Landboumuseum. Die ou opstal het b

Anna se hoeksteen

In Julie 2016 het Jan Malan vir ons gaan wys waar toentertyd se sen

Die Berlynse Sendinggenootskap is in 1824 in Duitsland gestig en die eerste sendelinge is in 1833

‘n Kerk is gebou en vroeg in 1900 is ‘n sendingskool daar oopgemaak deur die Schloemanns. Hermann

Anna is op 5 Mei 1908 op Edendale oorlede. Haar graf is in die klein sendeling-begraafplasie te si

Gehate plakkaat ná eeu nog te siene

In Januarie 2008 het ons vertel dat ‘n foto wat in die 1860’s van die langs

Dié foto was oral in Pretoria te koop en toe Lang Piet later ‘n vername man in die mynwese gewor

In die middel tot laat 1800’s het Lang Piet Marais se naam voortdurend in die koerante verskyn. Hy

Generaal Koffie het later by ’n professionele sirkusgroep in Engeland aangesluit.

Napoleon se Wilgerboom

In Januarie 2011 het ons vertel dat lote van die wilgerboom by Napoleon

Dr Brandt, ’n vorige direkteur van die Pretoriase dieretuin, het bevestig dat die lote by die dieretuin

Napoleon is begrawe onder die wilgerboom waar hy daagliks op die eiland gesit het. Jare later het

Hedendaagse foto’s van Napoleon se graf wys egter geen wilgerbome nie. Die groot ou wilg by die

Tremspoor uit vervloë dae herontdek

In April 2015 het ons vertel dat ou tremspore op Kerkplein ontdek is

Openbare vervoer het in 1897 in Pretoria begin toe die Pretoriase Tremmaatskappy met agt trems

Veertien elektriese trems het die perde-trems op 2 November 1910 vervang en 21 km tremspore is

In 1935 het dubbeldekkerbusse die trems begin aanvul en die laaste tremrit was op 19 Augustus 19