Untitled Document

Angie Kleijn

Net noordoos van Kerkplein sit ‘n outydse geboutjie tussen moderne staal-en-betonreuse ingedruk. Hoe

Op dié reghoekige struktuur uit vergange dae staan die naam, ‘Eureka Sigaretfabriek’, en bo sy h

Die naam, ‘L Te Groen’, kan steeds in die gerestoureerde gebou bo die houtdeure gesien word
Foto: Artefacts

In ‘Pretoriana’ van Desember 1984, vertel mev A Horstmann, vakkundige beampte van die Nasion

Die eerste eienaar van die erf was die bekende Hollandse kaptein, Johan Marinus Struben. Sy se

Dié foto is op 16 Desember 1904 geneem. Algemene handelaar, Peter Edwin Grant, het die hout-
Foto: Melvin Residence

Kaptein Struben het die erf op 14 Maart 1865 aan Pieter Wadeck verkoop. In 1883 is die erf in ’n
Aldus Hugo Nellmapius, 1887

Nellmapius, ‘n gebore Hongaar, het in 1873 in Suid-Afrika aangekom en het op vele nywerheidste

Leendert te Groen
Foto: Melvin Residence

Sammy

Mede-nyweraar Sammy Marks, het die erf vir £1 175 uit Nellmapius se boedel gekoop. Sammy is

In 1897 het Sammy die erf vir £3 000 aan die Suid-Afrikaanse Brouery Bpk (ook bekend as 'Castle

Die Pretoriase Stadsraad-waardasielys van 1903 wys dat Day en Macdonald waarskynlik die eerst

In 1920 het die gebou as die L Te Groen-gebou, wat die Eureka Sigaretfabriek gehuisves het, bekend gestaan
Foto: Melvin Residence

Daardie selfde jaar het algemene handelaar, Peter Edwin Grant, die gebou vir £4 500 gekoop. Ou

Peter het die eiendom vir £8 910 aan die boedel van SF Richards verkoop en hy het in 1904 saam

‘Pretoria News’ se eerste uitgawe is op 13 Junie 1898 gedruk. Die koerant se eerste bestuurder, ‘n mnr

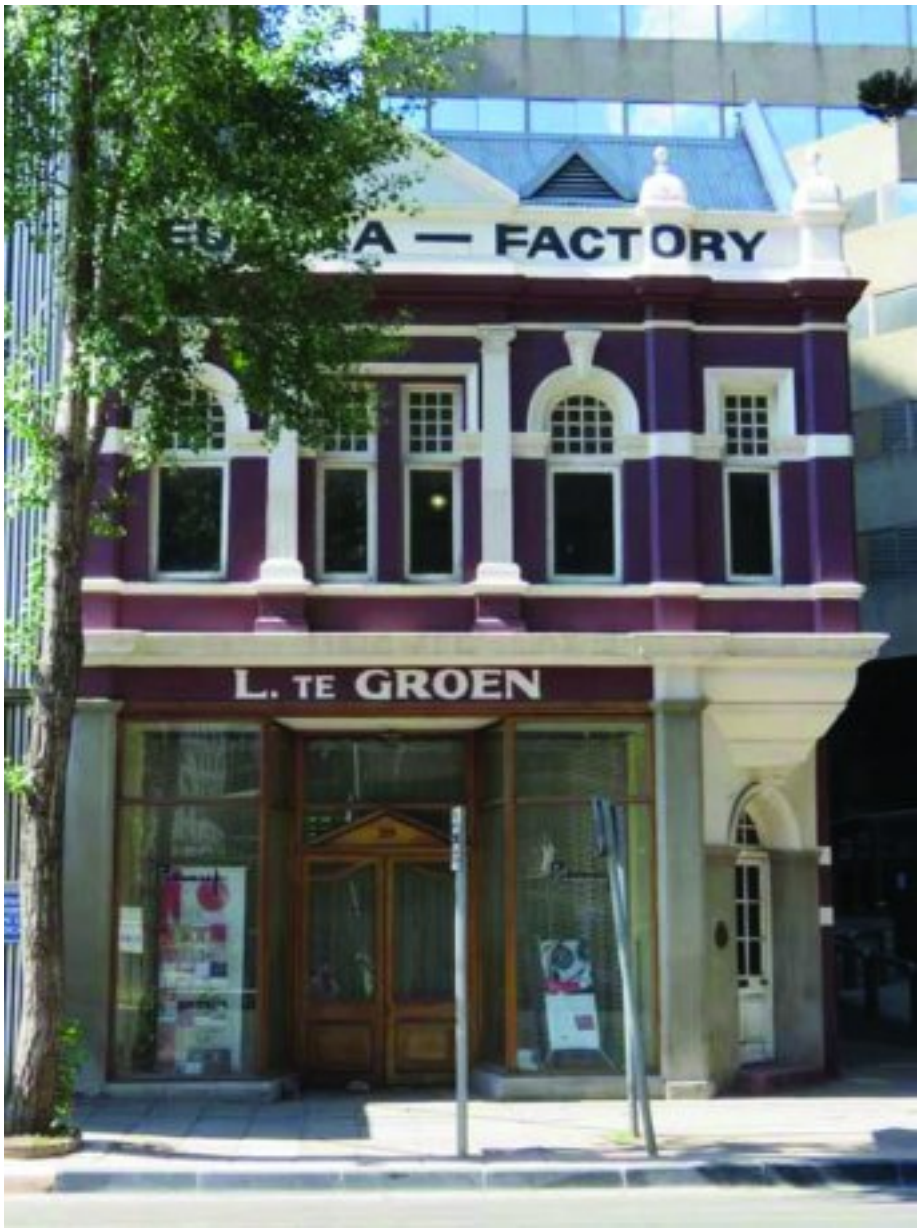

Vandag staan die Eureka-gebou tussen moderne glas-en-betongeboue
Foto: Artefacts

In 1905 het Arthur May en Kie ook in die gebou ingetrek. Peter Edwin Grant het in 1906 getrek en
F Mackintosh, ’n kommersiële makelaarsagent, het die nuwe hoofhuurder geword. Die jaar daarná

In 1913 het die argitek, A Macgregor Ritchie, daar gewerk en in 1914 het hy die gebou met E Ersk

Die ‘Pretoria News’-gebou links van die Eureka Sigaretfabriek
Foto: Melvin Residence

Só het die kantoor binne die gebou gelyk
Foto: Melvin Residence
.

Leendert

Leendert Te Groen het die gebou in 1920 gekoop en het sy sigaretfabriek onder die naam ‘Eureka-sigarette’ begin. Die grondvloer het bestaan uit die voorste winkel met die agterste stoorruimte, waaruit ’n trap na nog ’n stoorruimte op die boonste vloer gelei het. Leendert het die voorste gedeelte van die boonste vloer as ’n woonstel ingerig. Die woonstel het sy eie trap na onder gehad, wat na ’n buitedeur in die fasade gelei het.

Die Nederlandse argiewe wys dat Leendert Te Groen op 23 Maart 1877 in Arnhem, distrik Gelderland, Nederland gebore is. Hy was die seun van die 41-jarige Derk Meindert Te Groen, ‘n timmerman, en Jannetjie Maria, ‘n nooi Duverni.

Foto: Melvin Rekkin

Foto: Melvin Wait

Leo Weinthal was 'Pretoria News' se eerste redakteur

Sigaretfabriek geb

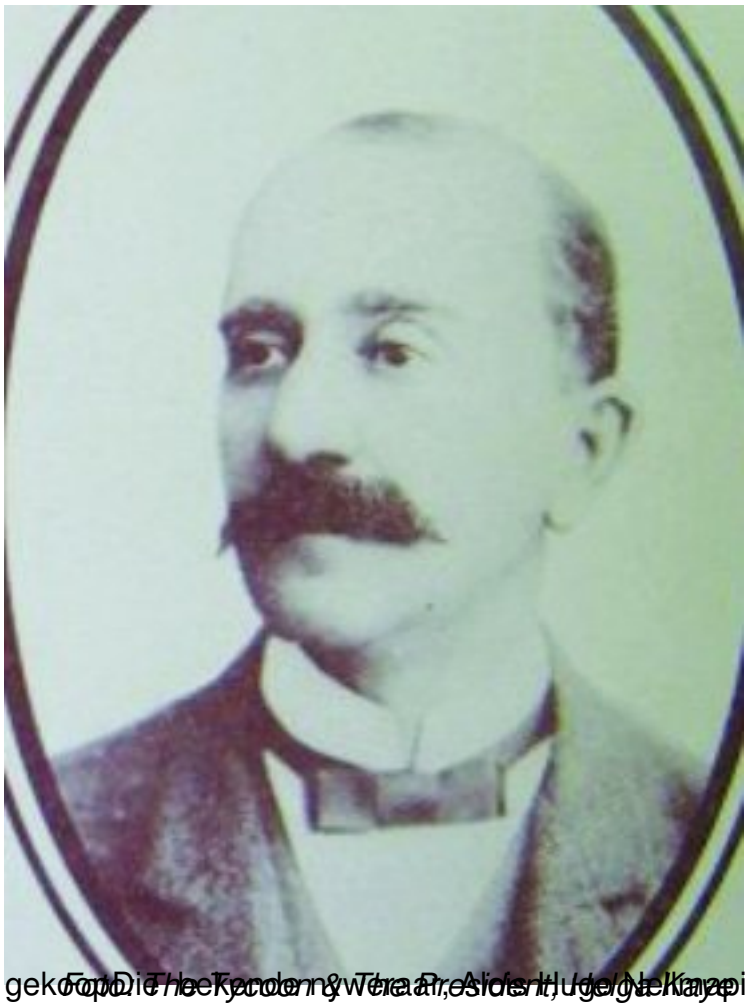

Foto: Die Theekyker, 'n weekblad, uitgegee op

gekoop *Thee Tandem & Thee Pr. Alfred Hudig & Co.* Kanzius, het die erf op 12 November 1888