Untitled Document

Angie Kleijn

Hoe het Suid-Afrikaners 100 jaar gelede begin gereed maak vir Kersfees? Desember 1919 was ‘n moei

Dr Frans Vredenrijk (Fritz) Engelenburg, wat in 1889 uit Holland in Pretoria aangekom het en daa

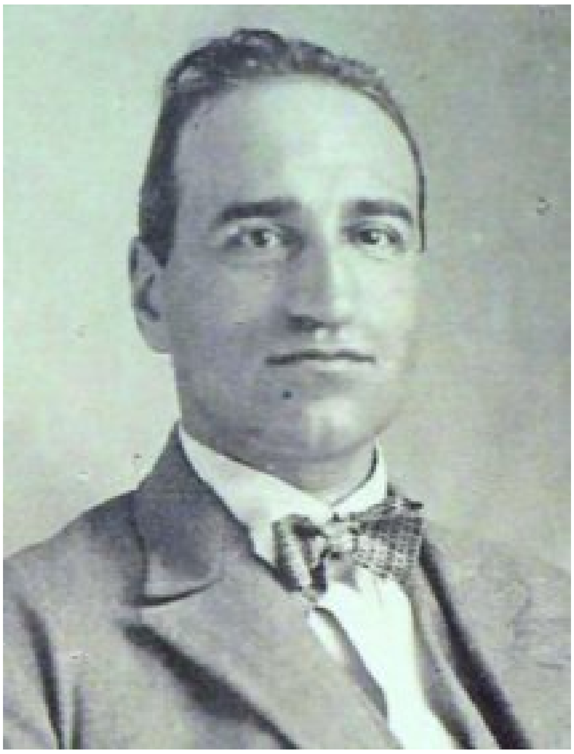

Frits Engelenburg se huis in Pretoria is op 28 Desember 1919 “door bliksem beskadigd”
Bron: Fotoversameling van Joop de Vos, Zevenbergen

Die Kerstyd van 1919 was vir hom hartseer omdat hy in die verlede soveel Kerstye saam met Lou

Daar is baie geskryf oor die erge storms wat daardie Desember in Pretoria gewoed het. Tog het d

Dirk en Corrie van Rooy is op 24 Desember 1919 getroud
Bron: My Dopperdagboek

Daardie Desember-vakansie het nie net wittebroodspaartjies nie, maar ‘n hele klomp ander Pretori

Die eerste opgetekende geval in Suid-Afrika van branderplankryers wat regop staan was in Muizen

Dié twee soldate het soliede hout Hawaise styl branderplanke gehad en het Heather geleer om die

Millars in Kerkstraat, Pretoria se 1919 modes
Bron: Die Boerevrou

Stoetramme
Die beste bronne van dinge wat in Desember 1919 gebeur het is nie die geskiedenisboeke nie, m

Daarom het meer mense hoenders geëet. Om ‘n hoender slaggereed te kry vir feesdae is aanbev

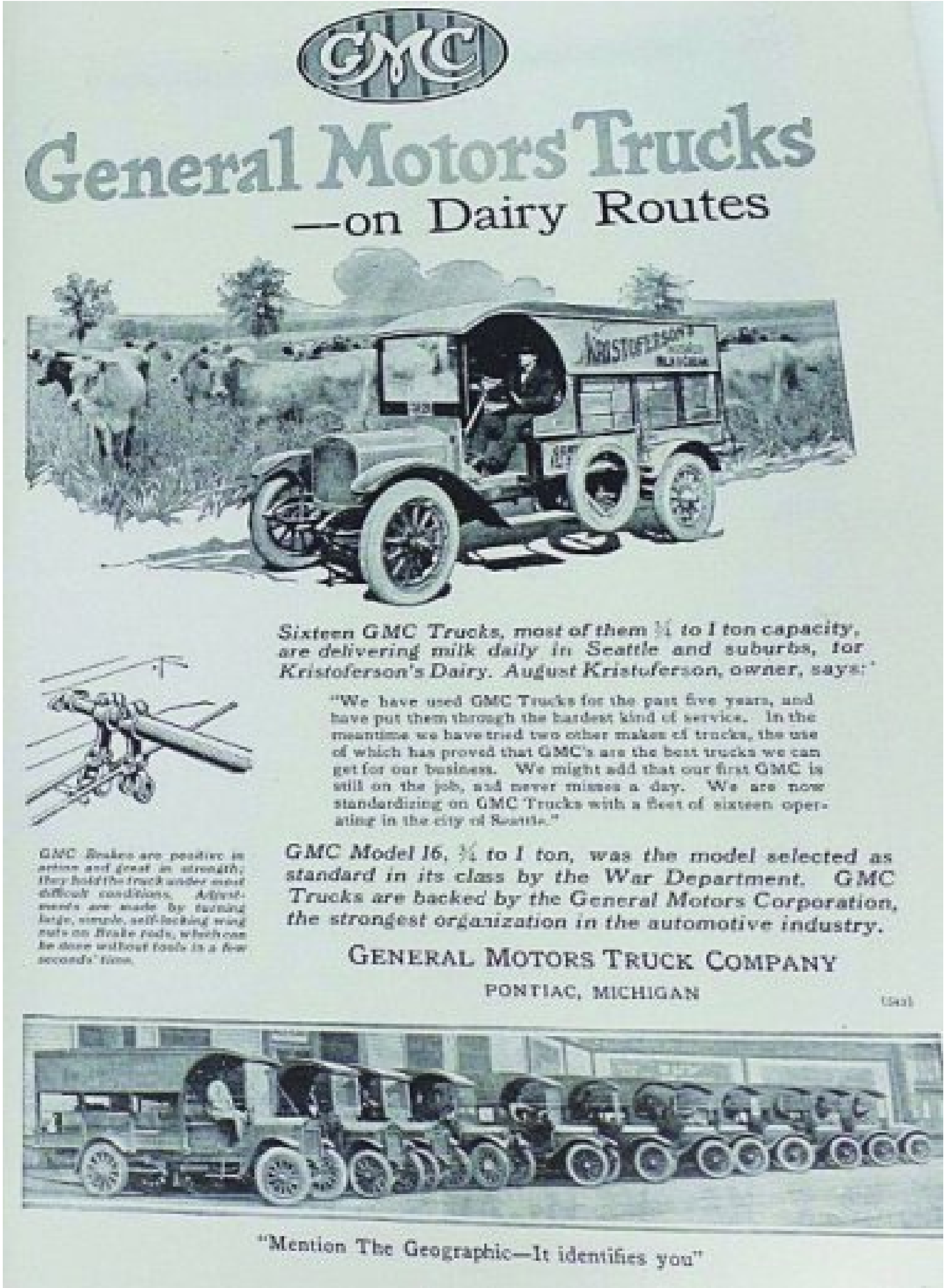

‘n Advertensie uit die ‘National Geographic Magazine’ van Desember 1919 wys hoe General Moto

As daar miskien ‘n hoender is wat lig bly, kan hy gerus dadelik in die pot beland omdat hy nooit sw

Plase in Suidwes-Afrika was in 1919 glo teen twee en drie sjielings per morg te koop.

Heather Price op die branderplank; Muizenberg 1919
Bron: Muizenberg info

Vaaljan

In ‘Die Landbouw-weekblad’ van 24 Desember 1919 skryf Vaaljan oor kwessies soos ‘werkvolk’ v

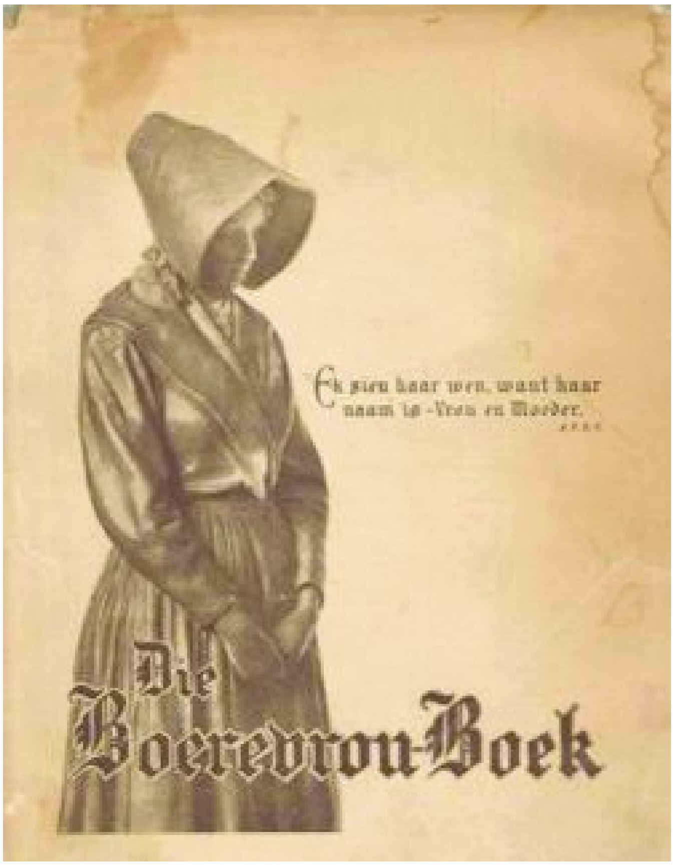

In die Desember-uitgawe van 1919 het M.E.R. ‘n artikel oor kappies geskryf

In dié ou tydskrif is nog ‘n staatmaker van die tyd beskryf, naamlik brandewyn: “Een Dokters Reko

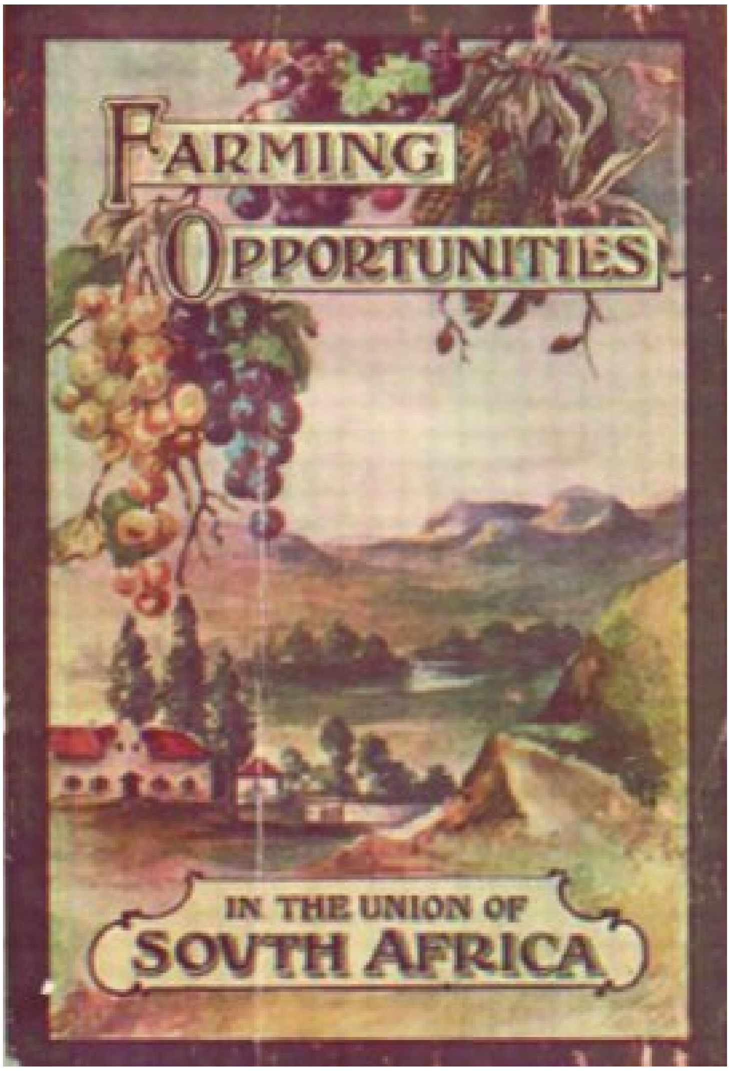

‘Farming Opportunities in the Union of South Africa (1919)’

Die Departement van Landbou het ook ‘n boek, ‘Farming Opportunities in the Union of South Afric

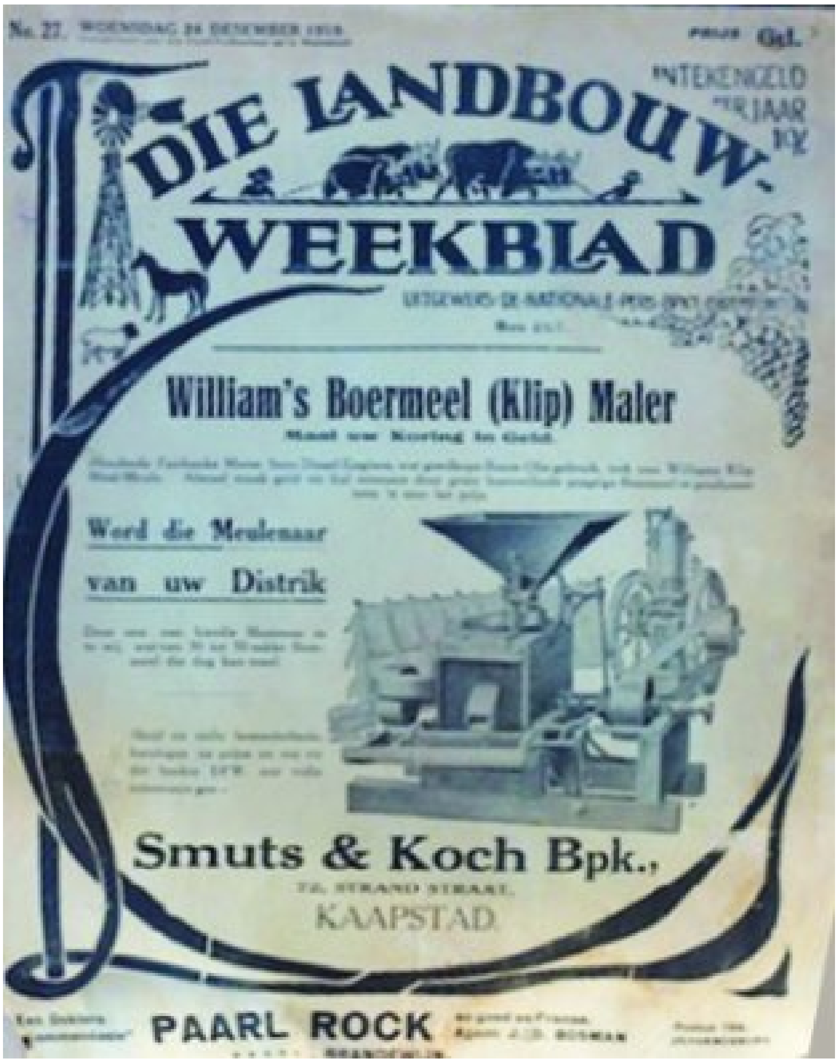

'Die Landbouw-weekblad' van 24 Desember 1919

‘De Goede Raadgever Almanak voor 1919’

Boerevrou

In ‘Die Boerevrou’ van Desember 1919 het M.E.R. ‘n artikel oor kappies geskryf met sketse van prente en patrone wat lesers ingestuur het. Dié stuk is geskryf omdat daar kritiek was op ‘Die Boerevrou’ se voorblad-beeldjie se kappie. M.E.R. het verduidelik watter verskillende soorte kappies die ou mense gedra het en wanneer elke soort gedra is.

McCALL'S
MAGAZINE
10¢
January Fashions

Christmas Greetings

Bron: Geen Kings Land ‘n Seëndrukplaat uit 1919 van ‘n Margaret Evans Price illustrasie. Later jare het Margaret en haar m

CHRISTMAS
GREETINGS

[illegible]

1919