Untitled Document

In Ou Pretoria was daar ‘n Duitse fotograaf doenig wat glo “so mal soos ‘n haas” was. Hy het in 1898 sy

Rudolf Gottfried Steger is getroud met Wanda Wilhelmina Schubardt, ‘n klavieronderwyseres en di

Rudolf Gottfried Steger
Foto: The Heritage Portal, Carol Hardijzer

Voor 1929 was Jacob Maréstraat se naam Paul Maréstraat en Clarastraat in sentraal-Pretoria is n

Sy skoonpa, Paul, se suster was Maria Magdalena Elizabeth van Warmeloo, ‘n nooi Maré, en haa

Of Rudolf Steger van dié spioenasiewerk geweet het, is nie duidelik nie, hoewel hy tog later jare, n

Rudolf se skoonpa, Paul Maré, se suster was die spioen, Maria Magdalena Elizabeth van Warmeld
Foto: The Project Gutenberg eBook

Opleiding

Maar, ons loop die storie vooruit. Rudolf is op 11 Maart 1871 in Duitsland gebore. Op die ouderdo

Carol Hardijzer, wat navorsing oor Suid-Afrikaanse fotografiegeskiedenis doen, skryf dat Rudolf in

Rudolf was een van vele fotograwe wat gewedywer het om president Paul Kruger af te neem. Hy h

Die Rooikruis-trein kom met gewondes in Pretoria aan
Foto: Wikimedia – skets deur F de Haenen

Bedoelings

Rudolf is in 1901 Duitsland toe, maar dit is nie bekend wanneer hy terug gekom het nie. Ná die o

Hy wou ook graag die herbegrafnis van president Paul Kruger in 1904 herdenk en het besluit om ‘n

Rudolf het ‘n poskaart gemaak waar die 10-jarige Lulu Noome die miniatuur standbeeld van Paul Kruger bewonder
Foto: Pretoriana 068 van 1972

Interessante voetnota hier is dat Lulu die dogter was van kommandant Meindert Noome, wat later

Meindert het ‘n dagboek van dié tyd gehou en het geskryf dat die goud aan agente in Laurenzo M

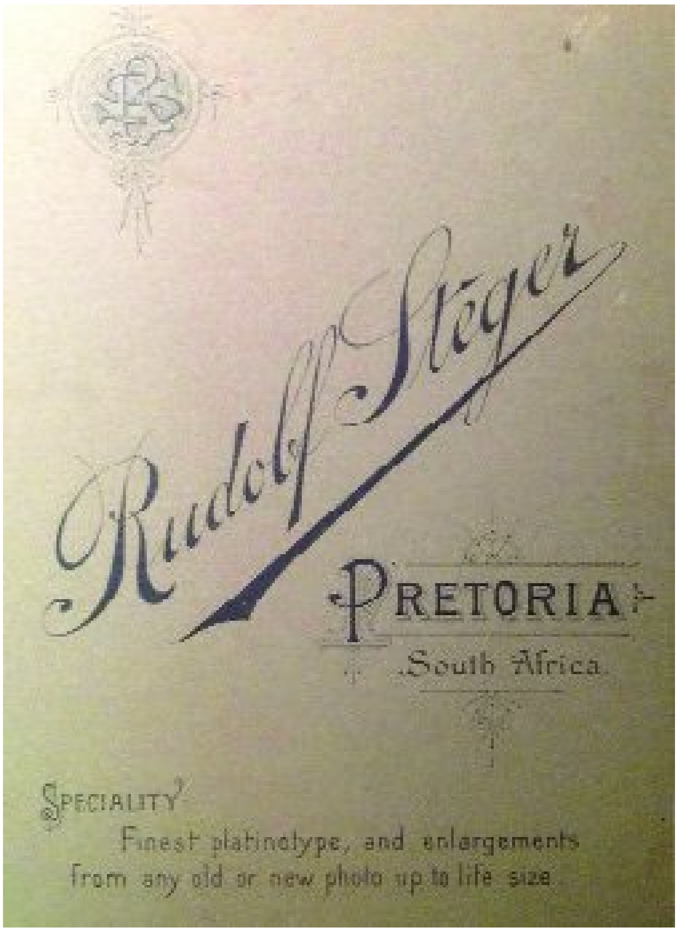

Rudolf het sy fotografie-onderneming só adverteer
Foto: The Heritage Portal, Carol Hardijzer

Lojaal

Ons fotograaf Rudolf het homself as lojale landsburger beskou en het heel goed opgetree tot hy d

Ná sy troue het Rudolf met die opruiende openbare toesprake begin. Dit het so erg geword dat die

Rudolf se foto van Paul Kruger
Bron: Bernardi Auctioneers

Rudolf het egter aangevoer dat hy sy vrou moes help om haar pa, wat “hulpeloos in die bed gelê h

Of Rudolf sy vrou Wanda wel gehelp het, is te betwyfel. Hy het vir die landdros gesê dat deel van s

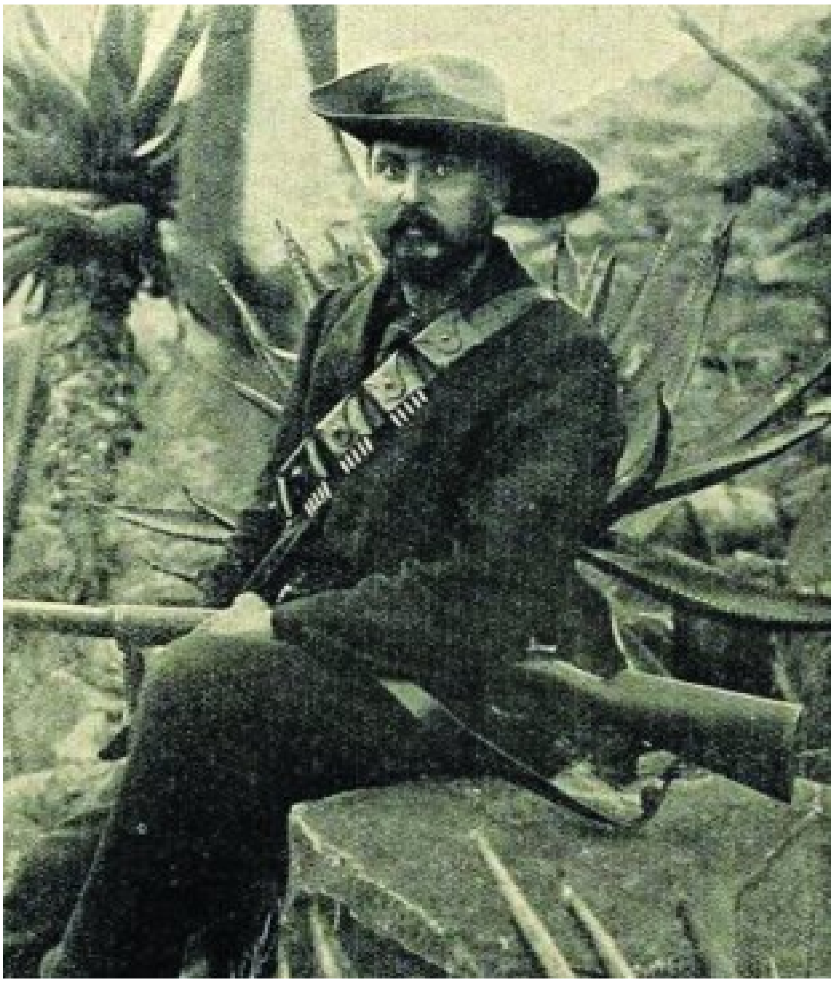

Rudolf het 22 foto’s van generaal Louis Botha geneem. Dié een is in 1900 geneem
Bron: eBay

Oorlas

‘n Beëdigde verklaring deur J Burger, seun van generaal Schalk Burger, in November 1915 lui dat Ru

Die landdros het besluit dat Rudolf die eerste Duitser in Pretoria sal wees om na ‘n interneringska

Die Grand Hotel op die suid-oostelike hoek van Kerkplein, soos dit in 1902 gelyk het
Foto: Melvin Residence

Uit dié interneringskamp het Rudolf hordes briewe aan die owerhede geskryf. In Maart 1916 het hy

Rudolf is op 10 November 1916 op parool vrygestel, maar dinge het glad nie beter gegaan nie. Hy

Rudolf is na Fort Napier interneringskamp by Pietermaritzburg gestuur
Foto: Europeana 1914-1918

Skei

Wanda kon dit naderhand seker nie meer met hom uithou nie en ‘n geregtelike skeidingsversoek

Ná die versoek is Rudolf vir ‘n kort rukkie in die Pretoria Sielsieke Hospitaal opgeneem en is in Jar

Pretoria Sielsieke Hospitaal
Foto: Braune & Levy, Johannesburg, No 2090

Rudolf het homself verdedig deur te verklaar dat hy ‘n eerbare man was wat studeer het om ‘n prie

Hy is in Junie 1926 weer in die Pretoria Sielsieke Hospitaal opgeneem en is in April 1927 ontslaan

Rudolf is in November 1929, toe hy 58 jaar oud was, vrywilliglik terug hospitaal toe en het vir die res va