Untitled Document

‘n Bielie van ‘n diamant is op 29 Maart by die Cullinan-diamantmyn gevind. Die steen is ‘n 425,10 karaa

Volgens Petra Diamonds se woordvoerder, Marianna Bowes, is dié vonds ‘n verdere bewys dat da

Die knewel wat op 29 Maart by die Cullinan-diamantmyn gevind is
Foto: Petra Diamonds

Dié fonds het ‘n welkom hupstoot aan Petra Diamonds gegee en die maatskappy se aandele het n

Petra Diamonds is ‘n onafhanklike diamantmyngroep en ‘n verskaffer van edelgesteentegehalte ongesl

Die steen is ‘n 425,10 karaat D-kleur Tipe II edelgesteentegehalte diamant
Foto: Petra Diamonds

Die Cullinan-myn se naam is verewig toe die grootste ongeslypte diamant ooit, die 3,106 karaat Cu

Verskeie diamante is uit dié steen geslyp en vorm vandag die Britse kroonjuwele. Die grootste hier

Die vroeë dae by die Premiermyn
Foto: Cullinan-mynargiewe

Daar is destyds bespiegel dat die Cullinan-diamant ’n afgebreekte deel is van ’n klip wat meer as t

Cullinan is ook die plek waar die grootste geslypte diamante in die wêreld, die ‘Golden Jubilee’ tee

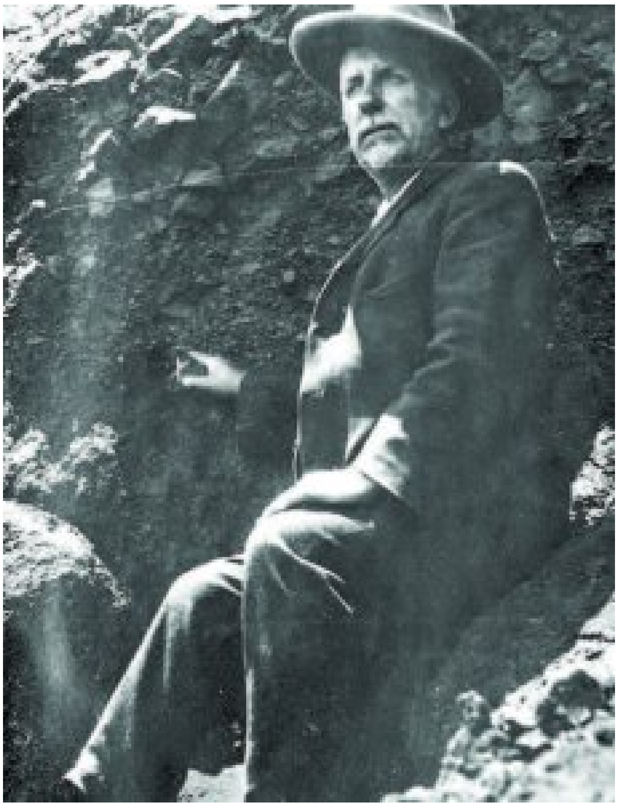

Fred Wells wys waar hy die Cullinan-diamant in 1905 gevind het
Foto: Cullinan-mynargiewe
.

Thomas Cullinan, links, neem die diamant wat na hom vernoem is van William McHardy, midd
Foto: Cullinan-mynargiewe

Cullinan se myn het al meer as 700 diamante groter as 100 karaat opgelewer en is verantwoordelik vir meer as ‘n kwart van die wêreld se stene groter as 400 karaat.

Sedert Petra se oorname van die myn in 2008 is etlike diamante ontgin wat die wêreld se aandag opnuut op Cullinan gevestig het. Dit sluit blou diamante van 39 karaat en 26 karaat en ‘n allemintige wit diamant van 507 karaat in. Hy was een van die 20 grootste hoë kwaliteit diamante wêreldwyd en is in September 2009 uitgehaal.

on[illegible] vir ‘n