Untitled Document

Die wêreld se eerste vrylating van miershooptiere het in ons kontrei gebeur. Die ‘tier’ is Afrika se heel kl

Dié katjies, wat op die Internasionale Unie vir Natuurbewaring se rooidatalys vir bedreigde spesies

Waar hulle vroeër jare net in die droë gedeeltes van suidelike Afrika opgemerk is, leef miershooptiere *Felis nigripes* [illegible]

Die foto wys hoekom dié kat ‘n miershooptier genoem word
Foto: Chris Harvey – Arkive

Bronkhorstspruit
Die twee klein katjies is in 2011 op ‘n plaaspad buite Delmas gevind en grootgemaak tot hulle onl

Daarná is hulle na Ezemvelo geneem, waar ‘n hele paar miershooptiere reeds doenig was. Die Fre

Dr Alex Sliwa, ‘n miershooptier-kenner van die Wuppertal Dieretuin in Duitsland, het Ezemvelo se perso

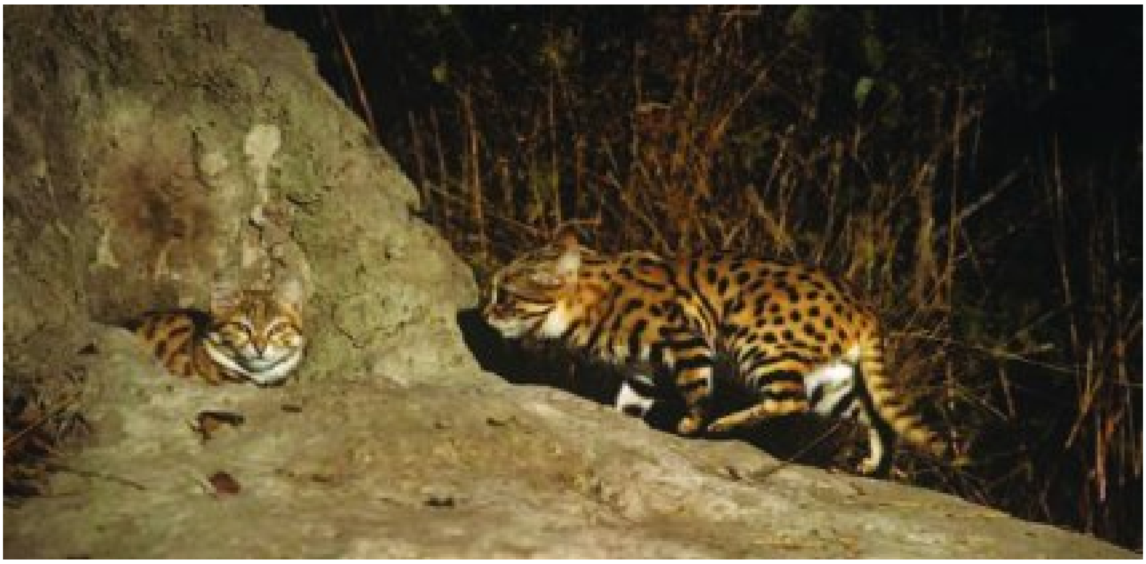

Twee miershooptiere by ‘n miershoop
Foto: Hayden Oake – Arkive

Witbank
‘n Spesiale afdeling vir miershooptiere is ook by die Loskopdam Natuurreservaat buite Middelburg geb

Die myn het onderneem om ‘n hok vir die kat, wat Tsetse gedoop is, te bou en om vir hom ‘n maat

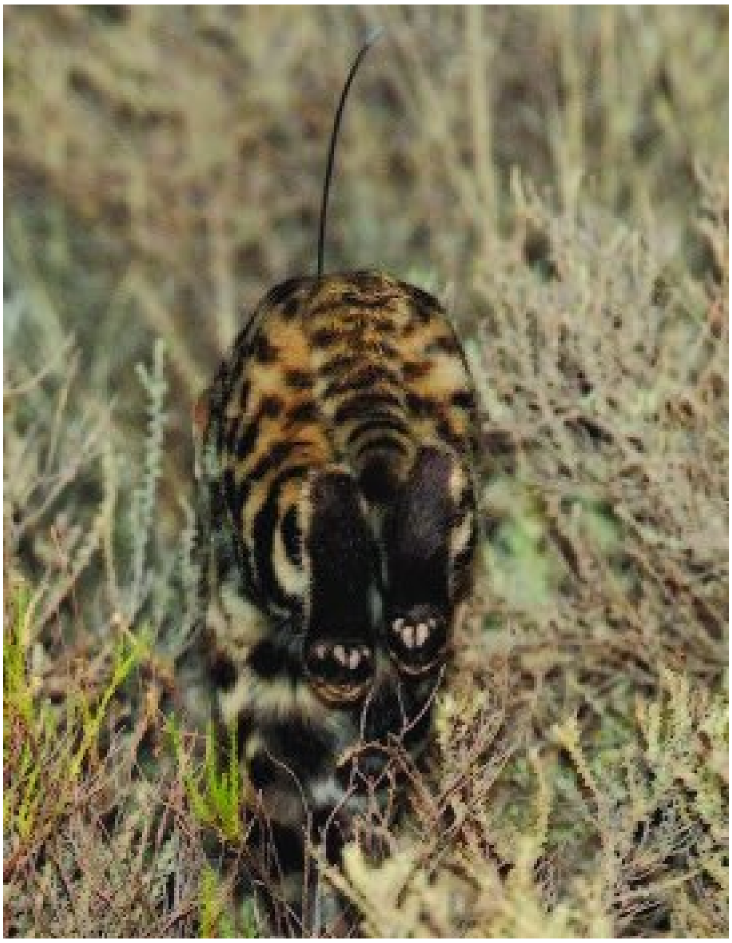

Hy kry sy alternatiewe naam, swartpootwildekat, van die onderkant van sy pote
Foto: Black-footed Cat Working Group

Daar was nie baie hoop dat die katte sou oorleef nie. Hulle vaar glo nie goed in gevangeskap nie,

Die Duitse dr Alex Sliwa het daar ook ‘n draai gaan maak. Die katte is onder verdowing geplaas, g

Twee ses-weke-oue katjies by die ingang na hulle miershooptonnels
Foto: Dr Alex Sliwa

Werkgroep

Dr Sliwa besoek gereeld ‘n miershooptier-werkgroep in die Karoo om halsbande wat radio-seine

Die internasionale stamboek vir miershooptiere word by die Wuppertal Dieretuin, waar Dr Sliwa we

Een van die katte by die Loskopdam Natuurreservaat
Foto: Vriende van Loskop

Vandag word daar wêreldwyd 74 individue in 23 instansies in Duitsland, die Verenigde State, Vere

Die Audubon Natuurinstituut in New Orleans, Louisiana *in vitro* bevrugting. Die proses het die volgende van die katte

Die instituut het ook in 2012 sukses behaal toe ‘n surrogaat-mak-kat-ma ná inter-spesie embrio-oo

Dr Adrian Tordiffe van die Nasionale Dieretuin neem monsters van ‘n miershooptier
Foto: Wild Revolution

Burchell

Die miershooptier is in 1824 vir die eerste keer deur natuurkundige, William John Burchell, beskr

Daar is twee subspesies van die genus *Felis*: *Felis nigripes*, wat in

Felis nigripes is kleiner en het ‘n ligter kleur, alhoewel die kenners deesdae bevraagteken of

Dr Alex Sliwa het radio-halsbande aan die miershooptiere by Ezemvelo Natuurreservaat gesit
Foto: Wild Revolution

Die miershooptier, ook bekend as die swartpootwildekat, se kleur wissel van ’n gelerige kaneelbru

Agter op die nek en rug is vier swart strepe waarvan die buitenste twee oor die skouers afdraai. Dié str

Die tydelike hok by Ezemvelo Natuurreservaat buite Bronkhorstspruit

Foto: Wild Revolution

Stewig

Dié katte het ‘n stewige bou en kort stert, en sukkel daarom om boom te klim. Hulle hou baie meer da

Hulle slaap in die dag en jag ná sonsondergang, hoofsaaklik muise, spinnekoppe, reptiele, insekte

Die miershooptier het ‘n buitengewone aptyt en vang gemiddeld elke 50 minute in die nag prooi. H

Dr Alex Sliwa haal ‘n miershooptier uit sy tonnel om ‘n radio-halsband aan te sit
Foto: Holly Ganz

Dié katte loop omtrent 8 km per nag op soek [illegible]

‘n Miershooptier kan tot 10 jaar oud word in gevangeskap. Hulle is volwasse ná agt tot 12 maande en is

Hulle kan na twee weke loop, kan ná ‘n maand vaste kos vreet, word op twee maande gespeen en

Die miershooptier is [illegible] kat kleiner as hy is die

Prionailurus rubiginosus, wat in Indië en Sri Lanka voorkom.